

Opgave 8 – Aandachtswijken

bron 18

Groeikernen, groeisteden en Vinx-locaties in Nederland



Groeikern is een begrip uit de Derde Nota Ruimtelijke Ordening (1974). Een groeikern maakt als overloopgebied van een nabijgelegen (grotere) stad een sterke groei door.

Groeistad is een begrip uit de Vierde Nota Ruimtelijke Ordening (1988). Een groeistad moest de groei binnen de regio opvangen om daarmee de concentratie op de Randstad af te zwakken.

Aandachtswijken in Nederland

In 2007 werd door de Nederlandse overheid een lijst opgesteld met veertig zogenaamde probleemwijken. Het idee was om de problemen met wonen, onderwijs, integratie en veiligheid in deze wijken met alle betrokkenen op wijkniveau aan te pakken. Hiervoor stelde de overheid geld beschikbaar. Later werd de term probleemwijken vervangen door de term aandachtswijken.

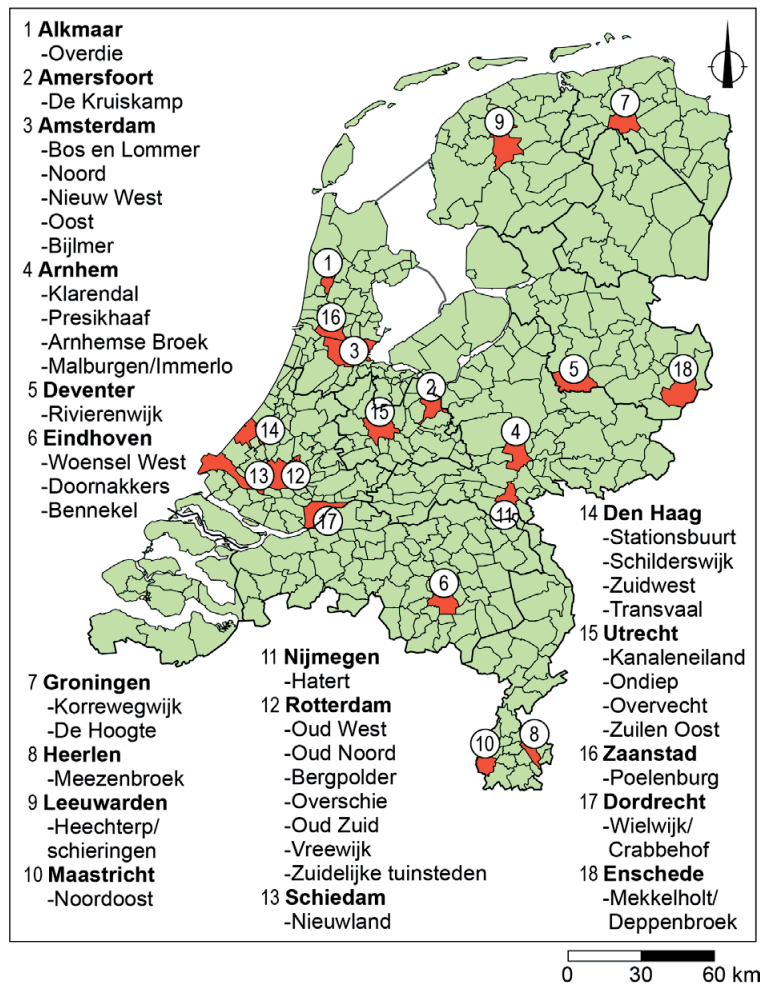

De Leefbaarometer van de stad Utrecht en omgeving, 2020

De Leefbaarometer is een instrument waarmee een inschatting gegeven kan worden van de leefbaarheid in wijken en buurten. De Leefbaarometer geeft een indicatie van de leefbaarheid aan de hand van vijf kenmerken van de woonomgeving:

- de kwaliteit van de woningvoorraad
- de staat van de fysieke omgeving
- het aantal voorzieningen
- de ervaren overlast
- de onveiligheid in combinatie met de sociale samenhang in de buurt

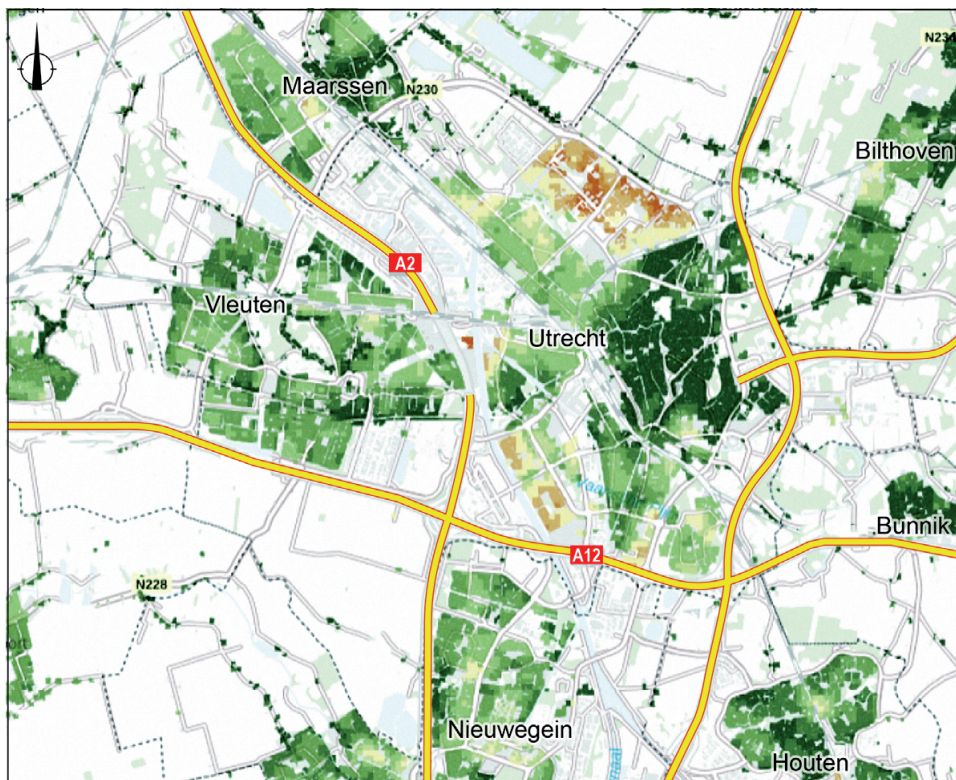

Legenda:

zeer onvoldoende	zwak	goed
ruim onvoldoende	voldoende	zeer goed
onvoldoende	ruim voldoende	uitstekend

WOZ-waarde in de stad Utrecht en omgeving, 2020

De WOZ-waarde is een schatting van de waarde van woningen door de gemeente. De WOZ-waarde wordt onder andere gebruikt om de hoogte van belastingen te bepalen.



Legenda:

WOZ-waarde (x 1.000 euro)

	150 - 200		500 - 750
	200 - 300		750 - 1.000
	300 - 500		meer dan 1.000

0 1,3 2,6 km