

Diabetes

- 1p 10 Diabetes is een ziekte waarbij een hormoonklier beschadigd raakt. Deze hormoonklier regelt het suikergehalte van het bloed. In de afbeelding zie je enkele hormoonklieren aangegeven met een letter.

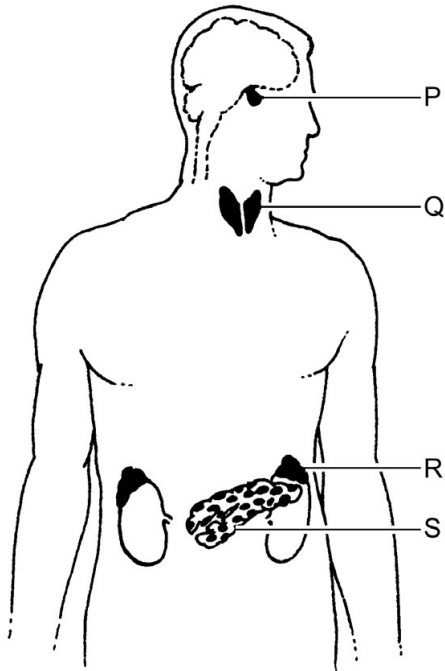

Welke letter geeft de hormoonklier aan die beschadigd is bij diabetes?

- A letter P
- B letter Q
- C letter R
- D letter S