

Meerkeuzevragen

Schrijf alleen de hoofdletter van het goede antwoord op.

Tenzij anders vermeld, is er sprake van normale situaties en gezonde organismen.

Een torso

In de afbeelding zie je een torso met organen in de borstholte en de buikholte.

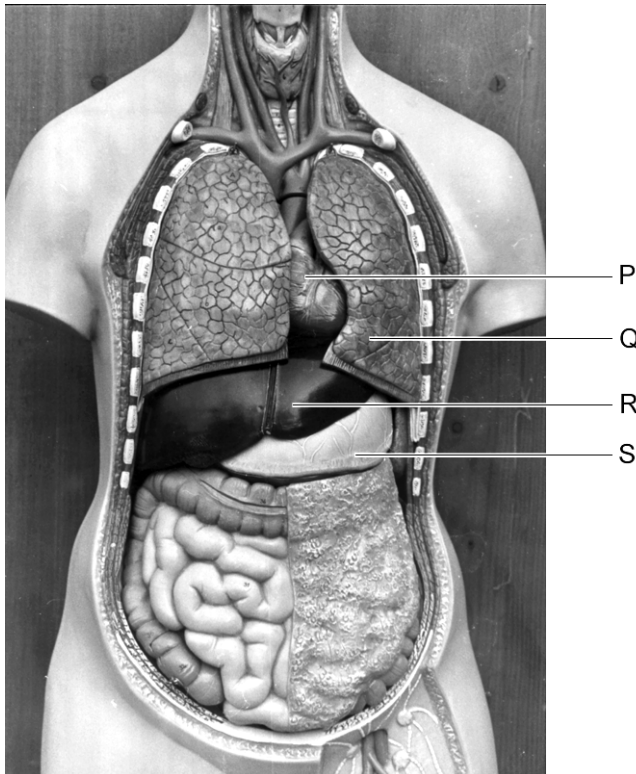

- 1p 1 In de afbeelding zijn delen van het verteringsstelsel met een letter aangegeven.
Op de **uitwerkbijlage** staat een tabel.
→ Kruis in de tabel aan of in de afbeelding ook een deel van het ademhalingsstelsel en een deel van het bloedvatenstelsel met een letter aangegeven zijn.
- 1p 2 Een van de organen in de afbeelding heeft onder andere als taak om bacteriën in het voedsel te bestrijden.
Welke letter geeft dit orgaan aan?
- A letter P
 - B letter Q
 - C letter R
 - D letter S