

Een maagzweer

- 1p 22 Bepaalde bacteriën in de plooien van de maagwand spelen een rol bij het ontstaan van een maagzweer. Het heeft lang geduurd, voor men ontdekte dat deze bacteriën in de maag van veel mensen voorkomen. In de maag heersen omstandigheden die de meeste bacteriën niet overleven.
→ Noem een oorzaak waardoor de meeste bacteriën niet kunnen overleven in de maag.
- 1p 23 Men vermoedt, dat stress invloed heeft op het ontstaan van een maagzweer. Door stress is de doorbloeding van de maagwand verminderd. Eén van de gevolgen is, dat witte bloedcellen hun werk in de strijd tegen de bacteriën niet goed kunnen doen. In de afbeelding zijn drie verschillende bloeddeeltjes met een letter aangegeven.

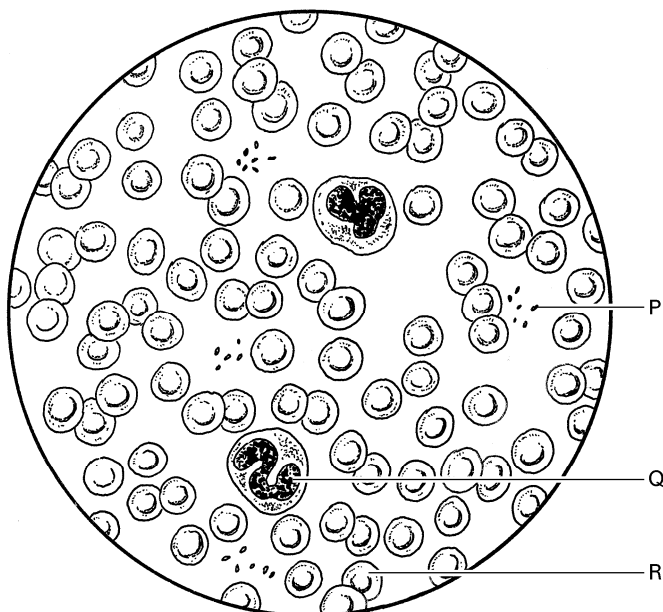

Welke letter geeft een witte bloedcel aan?

- A letter P
- B letter Q
- C letter R