

## Suikerzoete belasting

De overheid in het land Polen heeft vanaf 2021 een suikerbelasting ingevoerd voor ongezonde dranken, zoals frisdranken waaraan suiker, cafeïne en taurine zijn toegevoegd.



- 1p 23 Maak van onderstaande zinnen een economisch juiste tekst door de juiste woorden te kiezen.

*Doe het zo: Noteer de nummers (1) en (2) op je antwoordblad. Vul bij de nummers de juiste woorden in. Kies uit de woorden die tussen haakjes staan.*

De suikerbelasting die Polen heft op ongezonde dranken is een voorbeeld van ...(1)... (accijns / houderschapsbelasting). Deze suikerbelasting op ongezonde dranken is een ...(2)... (directe / indirecte) belasting.

Met de suikerbelasting wil de Poolse overheid bereiken dat de ongezonde dranken duurder worden, zodat de consument er minder van koopt en er ook minder wordt aangeboden door de producenten.

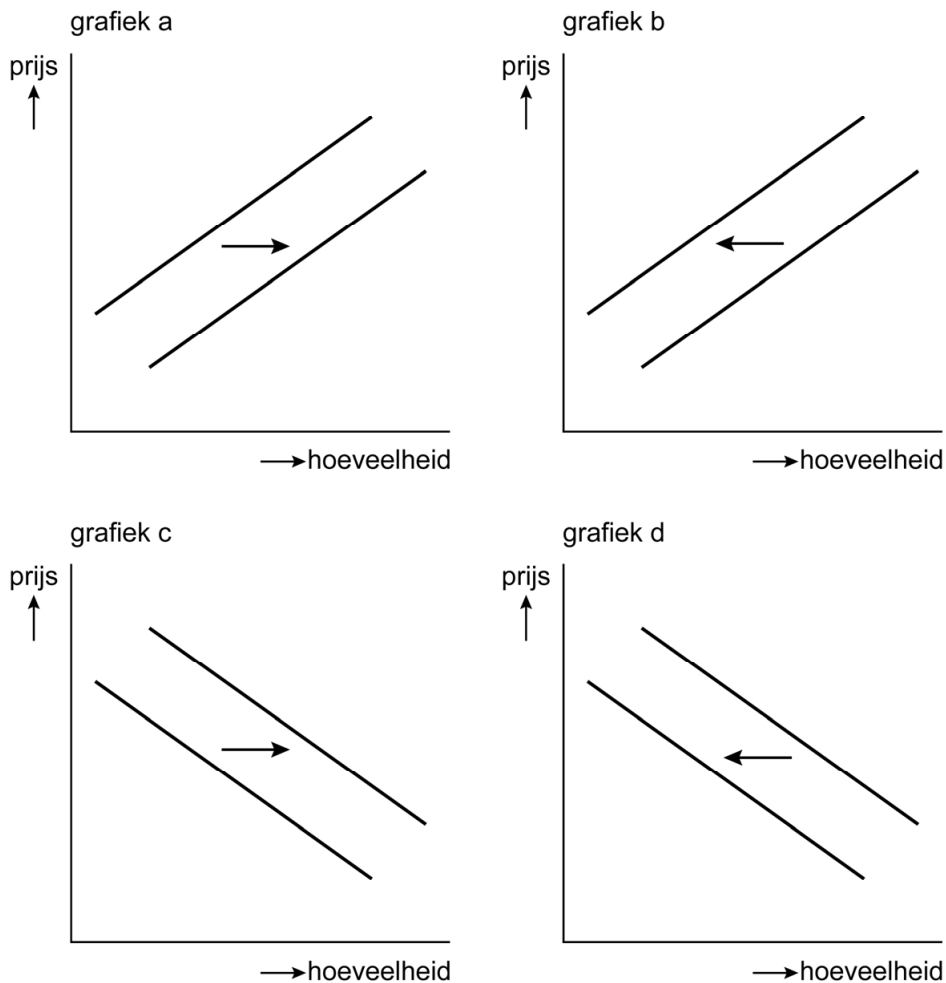

- 1p 24 In welke grafiek wordt de juiste verandering van de aanbodlijn van ongezonde dranken weergegeven als door de suikerbelasting het doel wordt bereikt?
- A grafiek a  
 B grafiek b  
 C grafiek c  
 D grafiek d
- 2p 25 De suikerbelasting heeft gevolgen voor de vennootschapsbelasting die de Poolse overheid ontvangt van de frisdrankindustrie.  
 → Maak van onderstaande zinnen een economisch juiste tekst door de juiste woorden te kiezen.  
*Doe het zo: Noteer de nummers (1) en (2) op je antwoordblad. Vul bij de nummers de juiste woorden in. Kies uit de woorden die tussen haakjes staan.*  
 Door de suikerbelasting ...(1)... (daalt / stijgt) de afzet van de frisdrankindustrie, wordt hun winst lager en betalen zij ...(2)...(meer / minder) vennootschapsbelasting.

De Poolse overheid heeft een schatting gemaakt van de opbrengsten van de suikerbelasting. Ze gaat daarbij uit van de verkochte liters suikerhoudende dranken voorafgaand aan de invoering van de suikerbelasting in 2021. Daarbij werd onderscheid gemaakt tussen frisdrank met 5 tot 8 gram suiker per 100 milliliter (categorie 1) en frisdrank die meer dan 8 gram suiker bevat (categorie 2).

<b>frisdrank</b>	<b>prijs van 1 liter, exclusief suikerbelasting</b>	<b>suikerbelasting</b>	<b>verkochte liters per jaar voor invoering</b>
categorie 1	€ 1,50	20%	1 miljard
categorie 2	€ 1,60	25%	2 miljard

- 1p **26** Bereken de geschatte opbrengsten van de suikerbelasting voor de Poolse overheid. Schrijf je berekening op.
- 2p **27** In 2021 bestaat de totale belasting op frisdranken van categorie 1 en 2 uit de btw en de suikerbelasting. De verwachting was dat de totale belastingopbrengst zou stijgen.  
In werkelijkheid daalde echter de totale belastingopbrengst.  
→ Leg in twee stappen uit waardoor de totale belastingopbrengst in werkelijkheid daalde na de invoering van de suikerbelasting.
- 1p **28** De Poolse overheid is nu op zoek naar andere manieren om de bevolking te stimuleren minder suiker te gebruiken.  
→ Noem een voorbeeld van een manier waarop de Poolse overheid de bevolking kan stimuleren minder suiker te gebruiken.