

Vrachtwagen

34 maximumscore 3

voorbeeld van een juist diagram:

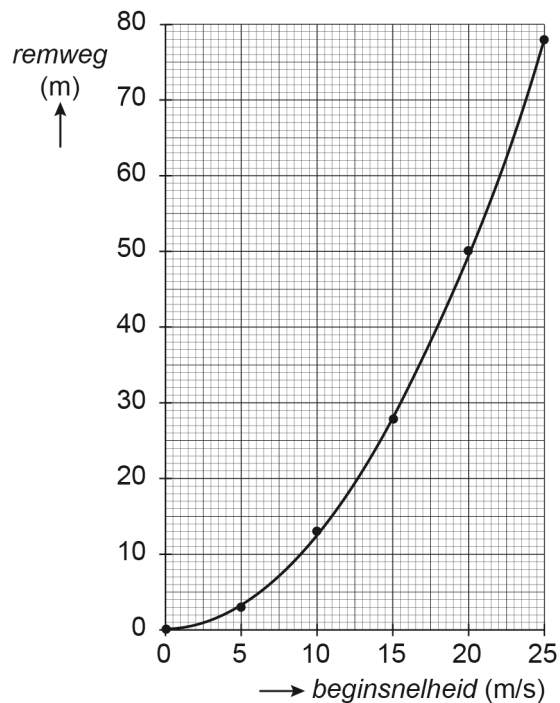

- juist indelen van de verticale as 1
- uitzetten van alle gegevens 1
- vloeiende lijn door de meetpunten 1

Opmerkingen

- Als de kandidaat minder dan 2/3 van één as gebruikt, het eerste scorepunt niet toekennen.
- Als de kandidaat één meetpunt niet juist heeft uitgezet, dit niet aanrekenen.

35 C

36 C

Vraag	Antwoord	Scores
-------	----------	--------

37 maximumscore 2

	grafiek 1	grafiek 2	grafiek 3	grafiek 4
Bij afremmen heeft het v,t -diagram de vorm van		X		
Bij afremmen heeft het s,t -diagram de vorm van			X	

per juiste rij

1

Opmerking

Voor elk extra geplaatst kruisje in een rij het scorepunt niet toekennen.

Beetverklikker

38 maximumscore 3

voorbeeld van een juist schakelschema:

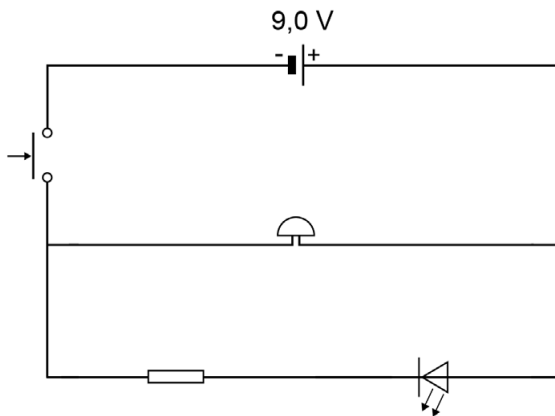

- juiste symbolen van de zoemer en de weerstand 1
- juist symbool en juiste oriëntatie van de led 1
- led en weerstand in serie en de zoemer parallel aan de spanningsbron 1

Opmerkingen

- *Als de kandidaat geen gesloten circuit tekent, hiervoor 1 scorepunt in mindering brengen.*
- *Als de kandidaat een of meer extra componenten toevoegt of verbindingen maakt, hiervoor 1 scorepunt in mindering brengen.*